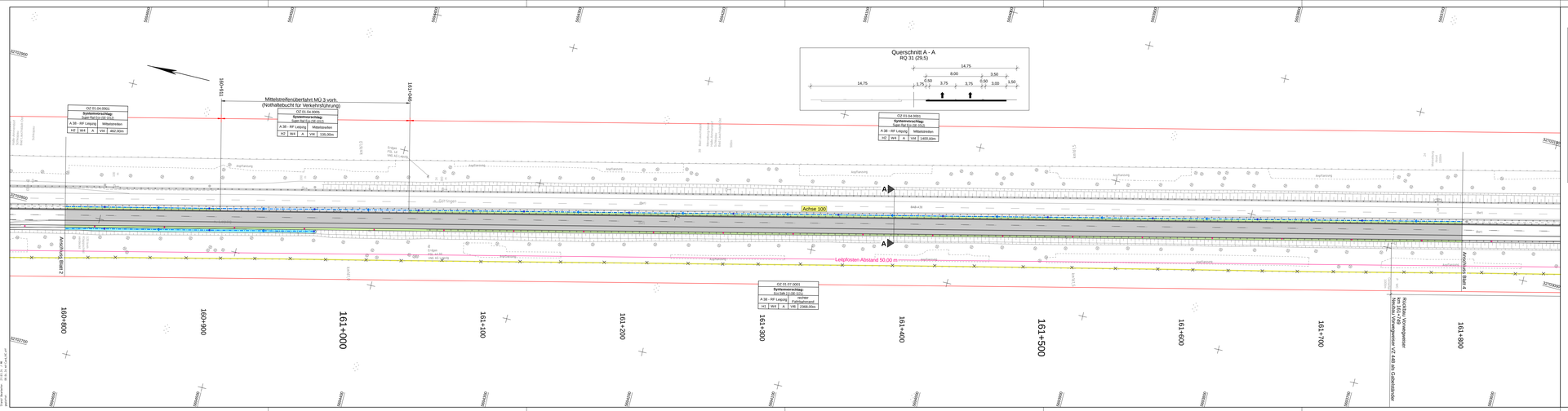

Zeichenerklärung

- Richtungsfahrbahn Bestand
- Mittelstreifen, Achse
- Richtungsfahrbahn im Bau
- Bankett
- Beton / Asphalt
- Dammböschung
- Einschnittsböschung
- Lärmschutzwand/Blendschutzwand
- Leistungsgrenze Ingenieurbau
- Bordrinne
- Leitpfosten

Entwässerung

vorhanden / geplant

- Entwässerungsleitung MZR bzw. B
- Drainageleitung mit Kontrollschacht
- Tellsickerohr und Vollsickerohr mit Schacht
- Straßenablauf
- Ausbau vorh. Straßenablauf

1 2 3 4 5 6 7 8 9 10

Die Autobahn
Niederlassung Ost
Magdeburger Straße 51, 06112 Halle (Saale)

bearbeitet	
freigegeben	
Projekt-Nr.:	A-10103-00

Nr.	Art der Änderung	Datum	Zeichen

Lagesystem	ETRS 89	Stand Kataster	-
Höhensystem	DHHN 2016	Bestandsvermessung	Terrestrische Aufnahmen 11/2023 und 06/2024

AUSSCHREIBUNGSUNTERLAGEN

Die Autobahn GmbH des Bundes

Straße: A 38 Station von: 158+727
Abschnitt: Station bis: 168+275

Unterlage / Blatt: 5 / 3
Lageplan 3 FRS
RF Leipzig

Maßstab: 1:1000

Projekt-Nr.: A-10103-00

Grundhafte Erneuerung
BAB 38 Richtungsfahrbahn Leipzig und Göttingen

Betr.-km 158+727 bis Betr.-km168+275

Aufgestellt: 03/2026
Die Autobahn GmbH des Bundes
Niederlassung Ost Außenstelle Magdeburg

Magdeburg, den.....
im Auftrag

03/2026